

Organigramme Association Le Pont - 80, rue de Lyon - MACON

Président : Jean-Amédée LATHOUD
 Directeur Général : Gilles VULIN

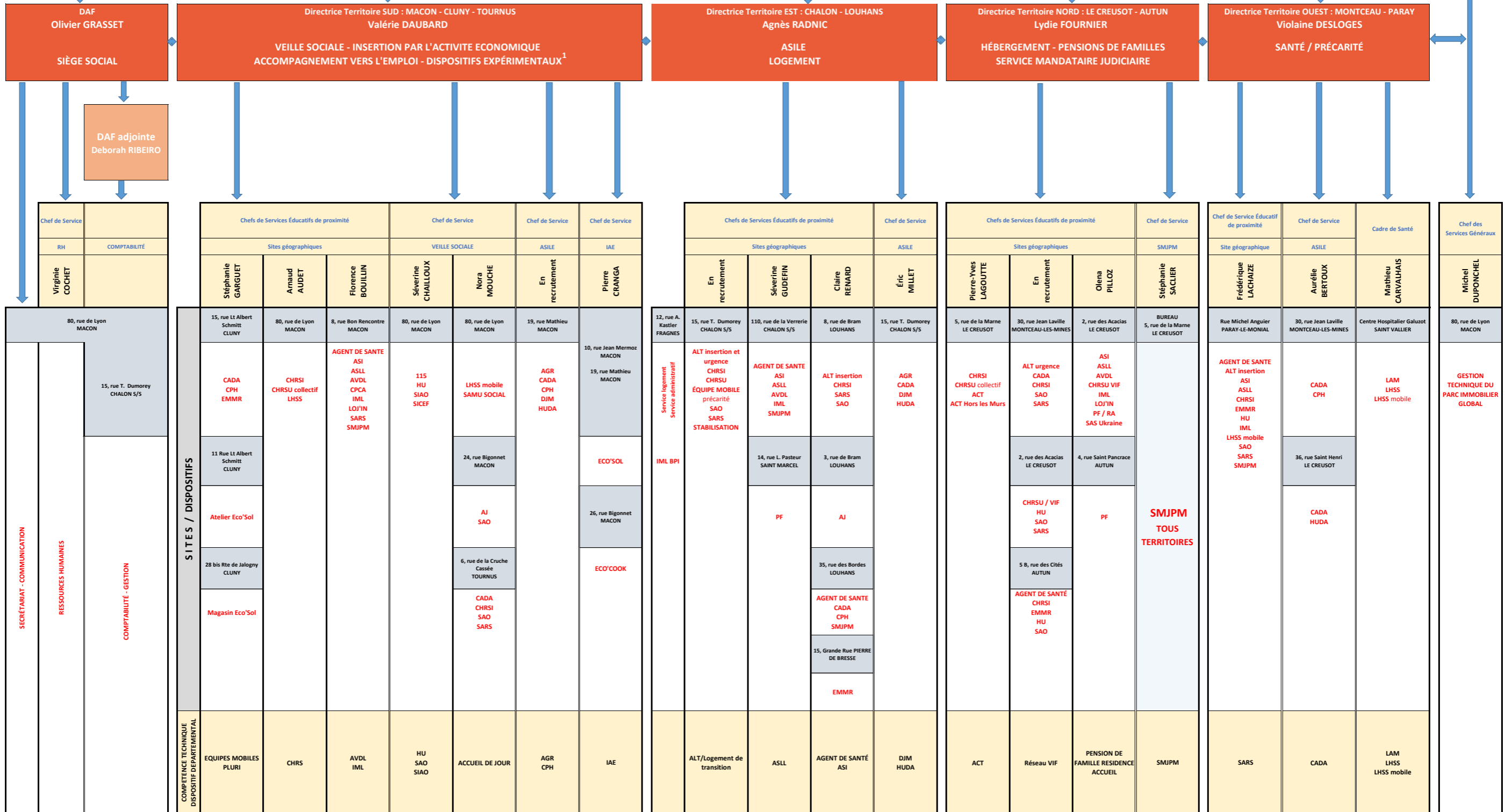

¹ Savoirs Culinaires : 26, rue Bigonnet MACON

modifié le 21/03/2023

LEXIQUE :

ACT : Appartements de Coordination Thérapeutique
 AGR : Accompagnement Global des Réfugiés
 AJ : Accueil de Jour
 ALT : Aide Logement Temporaire
 ASE : Aide Sociale à l'Enfance
 ASI : Accompagnement Social Individualisé
 ASLL : Accompagnement Social Lié au Logement
 AVDL : Accompagnement Vers et Dans le Logement

CADA : Centre d'Accueil pour Demandeurs d'Asile
 CHRSI : Centre d'Hébergement et de Réinsertion Sociale d'Insertion
 CHRSU : Centre d'Hébergement et de Réinsertion Sociale Urgence
 CPCA : Centre de Soins et de Prise en Charge des Auteurs
 CPH : Centre Provisoire d'Hébergement
 DJM : Dispositif Jeunes Majeurs
 EMMR : Equipe Mobile en Milieu Rural
 HU : Hébergement d'Urgence (accueil sans abri)

HUDA : Hébergement Urgence Demandeurs d'Asile
 IAE : Insertion par l'Activité Economique
 IML : Intermediation Locative
 LAM : Lits d'Accueil Médicalisés
 LHSS : Lits Halte Soins Santé
 PF : Pension de Famille
 RA : Résidence Accueil
 Réseau VIF : Réseau Violences Intra-Familiales

SAO : Service d'Accueil et d'Orientation
 SARS : Service d'Accompagnement et de Réinsertion Sociale
 SIAO : Service Intégré de l'Accueil et de l'Orientation
 SICEF : Service Intégré de Coordination de l'Emploi et de la Formation
 SMJPM : Service Mandataire Judiciaire à la Protection des Majeurs